



## ASSOCIAZIONE NAZIONALE FAMIGLIE NUMEROSE

[www.famiglienumerose.org](http://www.famiglienumerose.org) - Cod. Fisc. 98116590179

**Reg. Naz. Associazioni di Promozione Sociale n. 129**

Sede Nazionale: Quartiere La Famiglia Via Ventunesima, 1 – 25126 Brescia (BS)

Tel. 0303229066 Cell. 3296462655 [presidente@famiglienumerose.org](mailto:presidente@famiglienumerose.org)

**Segreteria operativa: Via Corsica, 165 – 25125 Brescia (BS) lun-ven h. 09,00-13,00**

**tel. 0302294033 fax 0302294025 [segreteria@famiglienumerose.org](mailto:segreteria@famiglienumerose.org)**

Banca Popolare Etica filiale di Brescia IBAN: **IT91K0501811200000000114162**

Conto Corrente Postale 80583131 intestato Ass. naz. Famiglie numerose.

# ***Cari sindaci, volete farvi adottare da noi?***

**Ai candidati sindaci chiediamo di compilare  
il nostro programma elettorale  
e di restituirlo ai responsabili dell'associazione**

*Chissà perché in Italia le famiglie devono essere tanto più penalizzate, dal punto di vista fiscale e tariffario, tanto più numeroso è il numero dei loro figli. Il risultato è che le famiglie numerose sono una specie in via di estinzione, sempre in vetta come categoria alle classifiche di povertà, mentre il crollo delle nascite ci ha portato a un inverno demografico che sta mettendo in pericolo la nostra stessa cultura. Ma chi fa figli è ottimista e crede che i figli siano il nostro futuro, il futuro stesso del nostro paese e delle nostre città.*

*Per questo proponiamo a voi, candidati sindaci, un nostro programma elettorale. Vi chiediamo risposte franche e sincere, siamo disponibili a darvi materiali e informazioni o a incontrarci se lo riterrete necessario.*

*A tutti in bocca al lupo.*

**NOME E COGNOME**

---

**CANDIDATO SINDACO DEL COMUNE DI**

---



## **CANDIDATI SINDACI: QUALI IMPEGNI PER LE FAMIGLIE NUMEROSE (E NON)?**

**1) Istituirò un assessorato per la famiglia (distinto da quello delle politiche sociali), o un'agenzia della famiglia (per i comuni più piccoli, una delega alla famiglia), finalizzato all'adozione di politiche concrete a favore della famiglia (promozione della natalità, eliminazione delle iniquità, sostegno delle famiglie con figli)**

SONO D'ACCORDO     NON SONO D'ACCORDO

eventuale commento

---

---

**2) Istituirò una "Consulta comunale della famiglia", alla quale partecipino le associazioni in coordinamento con l'amministrazione locale, con funzioni consultive e propositive relative a tutte le proposte di legge e delibere che riguardino la famiglia.**

SONO D'ACCORDO     NON SONO D'ACCORDO

eventuale commento

---

---

**3) Realizzerò e sosterrò la Family Card.**

SONO D'ACCORDO     NON SONO D'ACCORDO

eventuale commento

---

---

**4) Adotterò dei correttivi all'addizionale Irpef comunale, tramite un meccanismo di compensazione che consideri il numero dei componenti della famiglia, eliminando l'iniquità che ora caratterizza questa imposta.**

SONO D'ACCORDO

lo realizzerò entro un anno due anni tre anni quattro anni

eventuale commento

---

---

NON SONO D'ACCORDO

eventuale commento

---

---

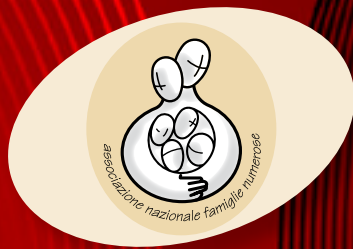

**5) Proporrò e sosterrò l'applicazione delle tariffe pro capite per l'acqua.**

SONO D'ACCORDO     NON SONO D'ACCORDO

eventuale commento

---

---

**6) Applicherò la tariffa "alla francese"**

- 30% per le famiglie con 3 figli
- 40% per le famiglie con 4 figli
- 50% per le famiglie con 5 figli
- 75% per le famiglie con 6 e più figli

**per i nidi e le scuole dell'infanzia**

SONO D'ACCORDO     NON SONO D'ACCORDO

eventuale commento

---

---

**per le mense scolastiche**

SONO D'ACCORDO     NON SONO D'ACCORDO

eventuale commento

---

---

**per i centri estivi**

SONO D'ACCORDO     NON SONO D'ACCORDO

eventuale commento

---

---

**per tutti i servizi comunali**

SONO D'ACCORDO     NON SONO D'ACCORDO

eventuale commento

---

---

**eventuale commento e proposte alternative**

---

---

**7) Proporrò e sosterrò l'applicazione della tariffa alla francese per il trasporto pubblico locale.**

SONO D'ACCORDO     NON SONO D'ACCORDO

eventuale commento

---

---



**8) Proporrò e sosterrò la riorganizzazione della tariffa rifiuti con un gruppo di studio che comprenda rappresentanti dell'Associazione Famiglie Numerose, per perseguire criteri di sempre maggiore equità in rapporto al numero dei componenti della famiglia.**

SONO D'ACCORDO

la realizzerò entro un anno due anni tre anni quattro anni

eventuale commento

---

---

SONO D'ACCORDO  NON SONO D'ACCORDO

eventuale commento

---

---

**9) Promuoverò iniziative di sostegno economico ed ambientale legate ai consumi delle famiglie.**

**a) "Un bimbo un pc":**

**sperimenterrò e sosterrò progetti di rivitalizzazione di computer usati tramite sistemi operativi open source per fornirli gratuitamente per la realizzazione di laboratori informatici scolastici e per le famiglie**

SONO D'ACCORDO  NON SONO D'ACCORDO

eventuale commento

---

---

**b) Pannolini lavabili:**

**stanzierò contributi economici per l'acquisto, promuoverò l'informazione sul prodotto nei corsi pre-parto e nei nidi comunali e l'uso dei pannolini lavabili nei nidi comunali, sosterrò sperimentazioni e verifiche periodiche dei prodotti in collaborazione con le famiglie.**

SONO D'ACCORDO  NON SONO D'ACCORDO

eventuale commento

---

---

**c) Uso dell'acqua di rubinetto:**

**eliminerò l'acqua in bottiglie di plastica da tutte le scuole e gli uffici comunali, promuoverò l'uso dell'acqua di rubinetto come bevanda da bere in famiglia tramite campagne pubblicitarie e informative**

SONO D'ACCORDO  NON SONO D'ACCORDO

eventuale commento

---

---

Firma del candidato sindaco

---